



**CLUB ALPINO ITALIANO SEZIONE DI ANCONA**  
www.caiancona.org info@caiancona.org



**Domenica 17 giugno 2018**

**Parco Nazionale dei Sibillini**  
**M. Argentella (2.200 m.)**  
Intersezionale con la Sezione di Pavullo nel Frignano

**RISERVATA AI SOCI E A CHI SI AVVICINA PER LA PRIMA VOLTA AL CAI**

**ITINERARIO:** Appena prima dell'abitato di Foce (967 m.), in corrispondenza di un'area attrezzata a pic-nic, si sale verso una evidente valle incassata (il "Canale").

Per ripida salita, prima nel bosco e poi per pratoni, si raggiunge il laghetto effimero sotto l'imponente parete rocciosa del Sasso di Palazzo Borghese.

Dal laghetto si prende verso destra fino ad intercettare la Strada Imperiale, che si percorre fino alla sella tra il M. Porche e il Sasso di Palazzo Borghese, per salire poi sulla cima del M. Argentella.

Dalla vetta si scende per pratone molto ripido, senza sentiero, fino al "Pian delle Cavalle" e poi al laghetto. Da qui in discesa lungo il "Canale" fino al punto di partenza.

**DURATA:** circa 7 ore escluse soste    **DISLIVELLO:** circa 1250 m.

**DIFFICOLTA':** E+ = **Escursionistica impegnativa**

**PRANZO:** al sacco

**EQUIPAGGIAMENTO:** Obbligatori scarponcini da trekking con suola a marchio Vibram o similare; abbigliamento adeguato alle previsioni meteo, consigliati i bastoncini.

**VIAGGIO:** Auto proprie (A14 con uscita Pedaso, Val d'Aso, colazione a Comunanza, Foce).

**RITROVO:** ore 7,15 presso Parcheggio Piazza d' Armi    **PARTENZA: ore 7,30** (7,40 Pittarello)

**REFERENTI:** ASE S. Sisti (349.1021780) e F. De Angelis (329.9843922)

**ISCRIZIONE:** **obbligatoria in sede, per soci e non, entro venerdì 15 giugno previo contatto con il 349.1021780.**

**I non soci devono versare in sede € 10 (5,57 per assicurazione infortuni e 4,43 per contributo alle spese organizzative) e firmare il modulo privacy.**

**Non è ammesso presentarsi al ritrovo senza aver prenotato.**

**PER INFORMAZIONI:** presso la sede CAI o contattando direttamente gli accompagnatori, che saranno presenti in sede il venerdì precedente l'escursione.

L'adesione all'iniziativa implica la conoscenza e l'accettazione dei Regolamenti e delle polizze assicurative CAI.

IL PRESIDENTE

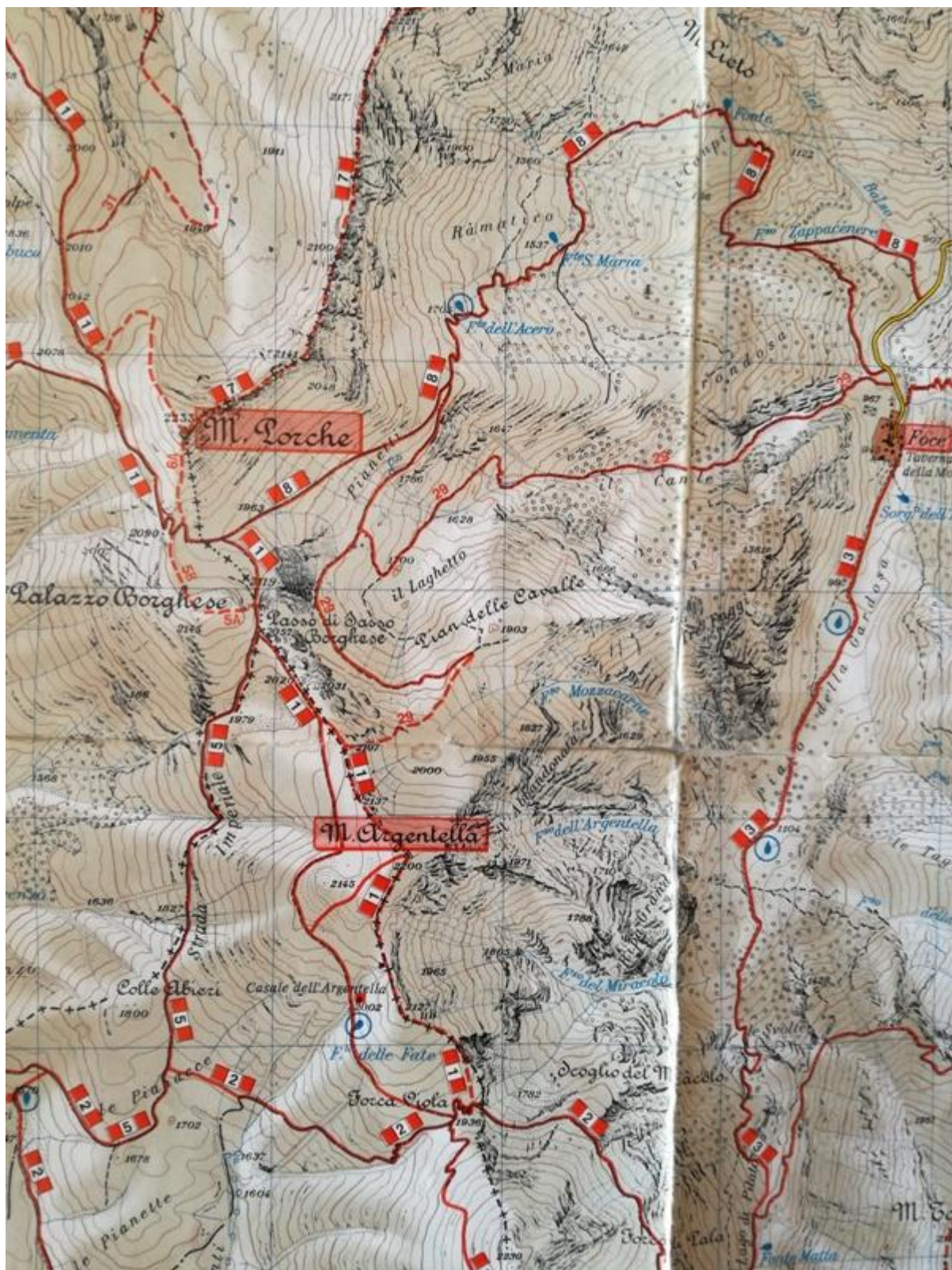

Sede: Via Veneto 10 Ancona - 071.200466 - mercoledì e venerdì 18,30 - 20,00